

症例

済生会熊本病院 予防医療センター
池田 莉奈

症例

年齢・性別：84歳男性

主訴：発熱

既往歴：慢性気管支炎、前立腺肥大症、尿管結石

家族歴：特になし

現病歴：発熱があり、当院の救急外来を受診した。

生化学検査

Na	141 mmol/L
K	3.36 mmol/L
Cl	106 mmol/L
TP	6.1 g/dL
ALB	3.2 g/dL
UA	4.7 mg/dL
BUN	30.3 mg/dL
CRE	0.79 mg/dL

CK	1279 U/L
AST	66 U/L
ALT	21 U/L
LD	356 U/L
ALP	61 U/L
γGTP	18 U/L
T-Bil	1.8 mg/dL
D-Bil	0.2 mg/dL

GLU	122 mg/dL
CRP	15.41 mg/dL

血液検査

血算	
WBC	$4.9 \times 10^3/\mu\text{L}$
RBC	$2.50 \times 10^6/\mu\text{L}$
Hb	11.1 g/dL
Hct	31.2 %
MCV	124.8 fL
MCH	44.4 pg
MCHC	35.6 %
PLT	$30 \times 10^3/\mu\text{L}$

血液像	
Baso	0.0 %
Eosin	0.0 %
Meta	1.0 %
Stab	13.0 %
Seg	85.0 %
Lympho	1.0 %
Mono	0.0 %

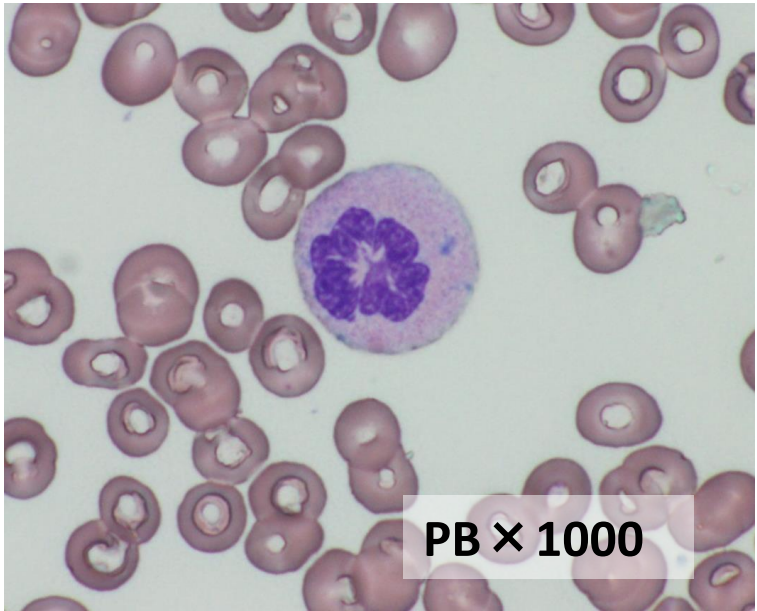

PB × 1000

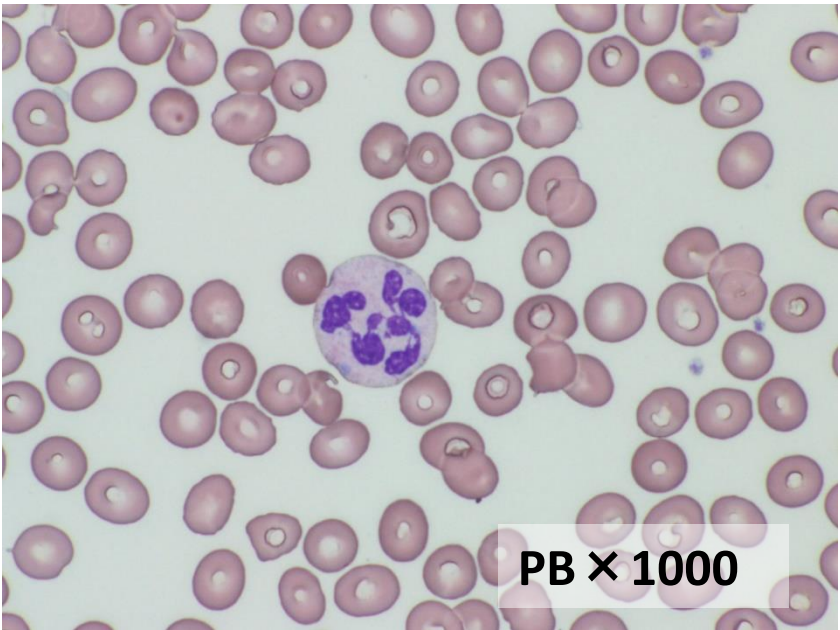

PB × 1000

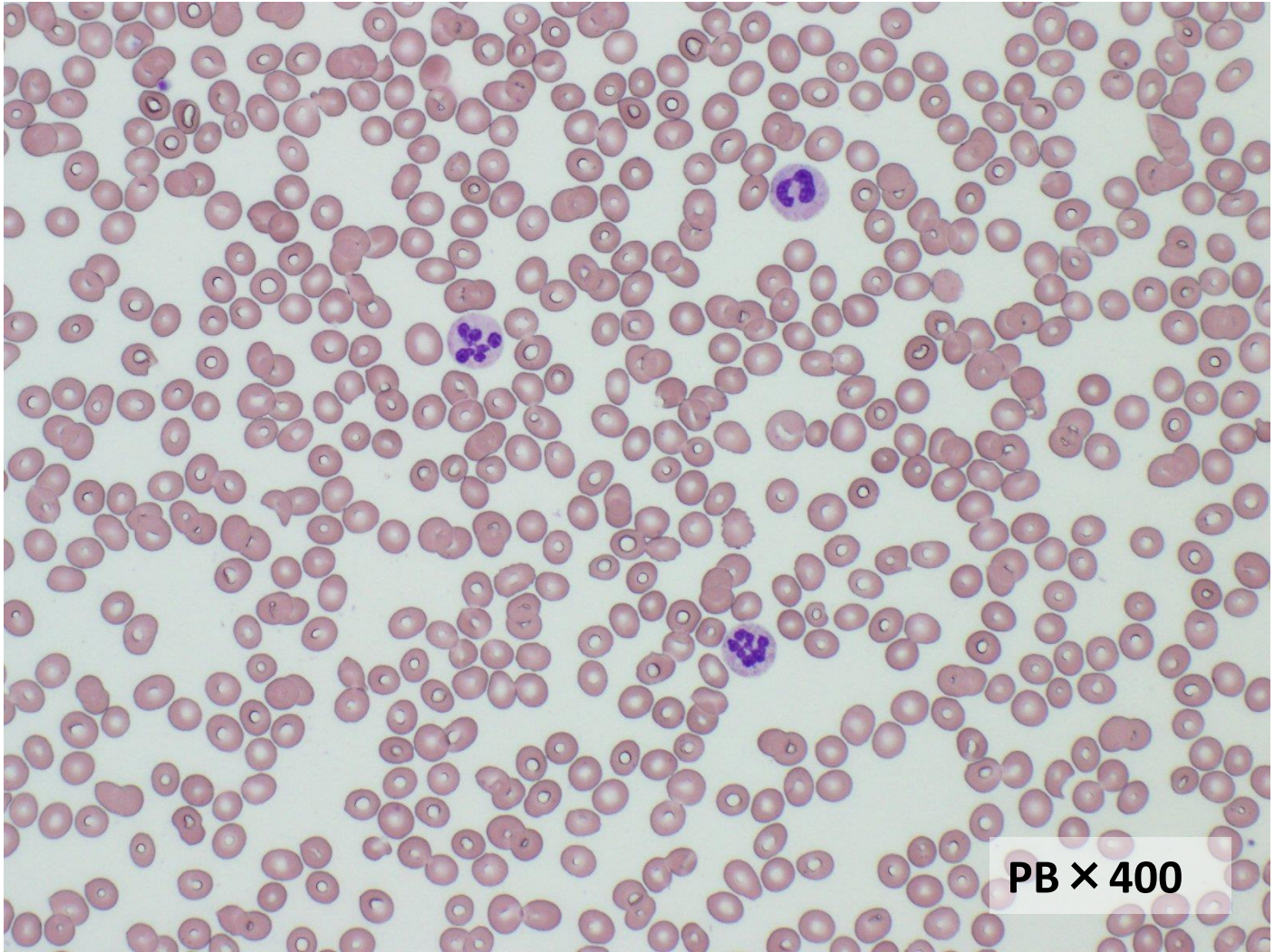

PB × 400

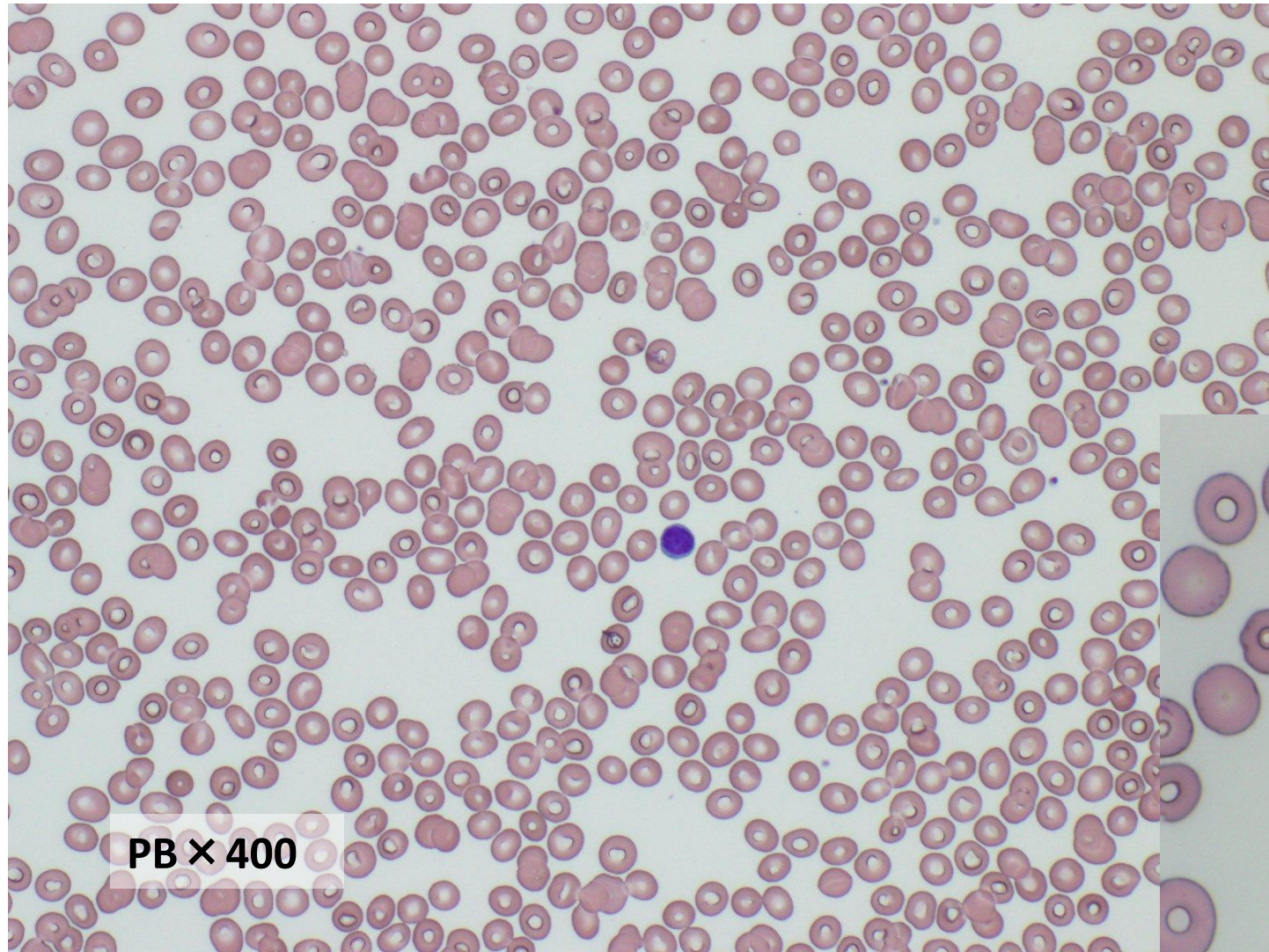

PB × 400

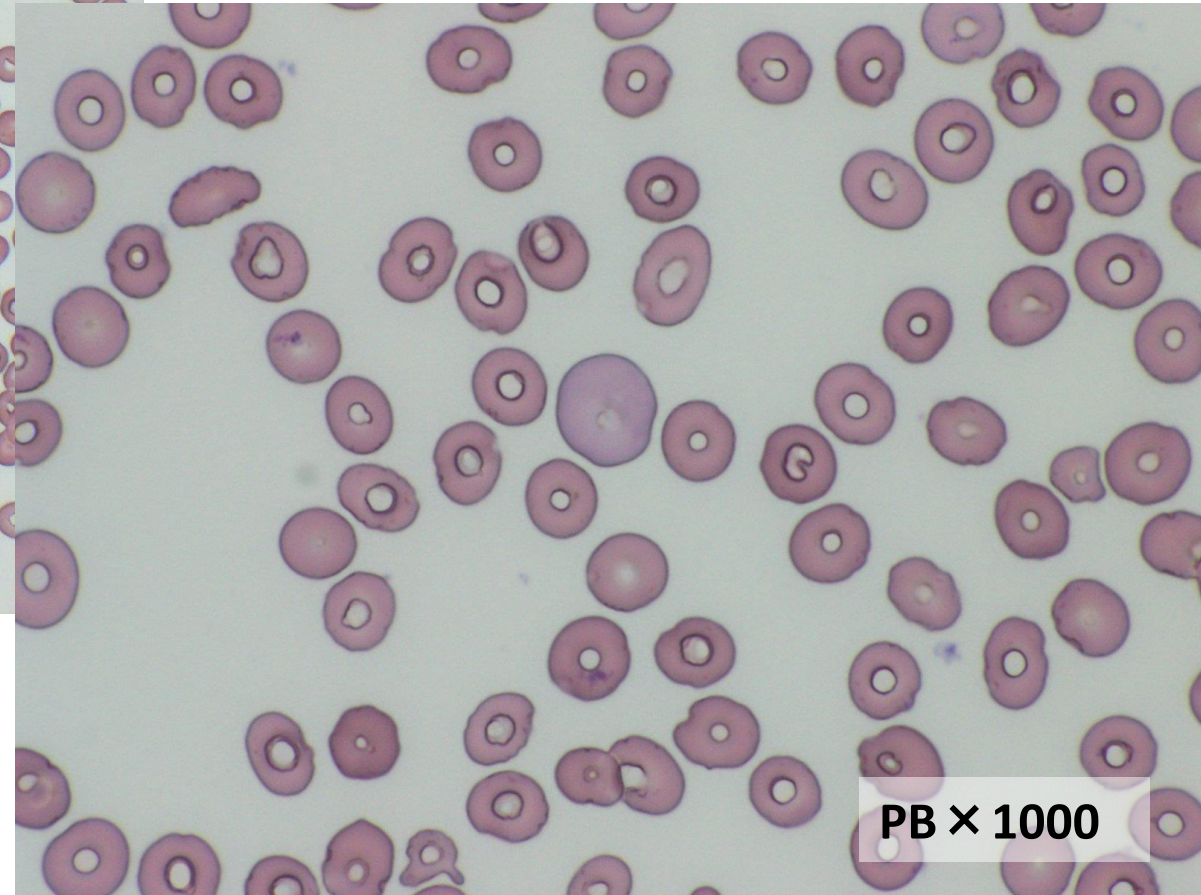

PB × 1000