

熊本県臨床検査技師会
第62回熊本血液形態研究会
R3年度第7回臨床血液部門研修会 症例検討会

症例 2

熊本大学病院 中央検査部
山本 紀子

【症例】

【患者】 60歳代男性。

【主訴】 高熱、倦怠感

【現病歴】 20XX年X月、全身倦怠感、咽頭痛のため近医を受診した。その後、扁桃腺周囲膿瘍の診断となり、右口蓋扁桃摘出が施行された。しかし、倦怠感が持続し、X+2月頃に倦怠感の憎悪、発熱、全身状態悪化のため緊急入院となった。

【既往歴】 高血圧症

【検査所見】

◆生化学

TP 6.3g/dL
ALB 2.4g/dL
Na 137mEq /L
K 4.0mEq /L
Cl 108mEq /L
Ca 7.8mg/dL
UN 21.8mg/dL
CRE 1.36mg/dL
UA 11.0mg/dL

CRP 2.14mg/dL

ALP 1112U/L
γGT 195U/L
AST 48U/L
ALT 37U/L
LD 361U/L

◆免疫

sIL2R 5750U/mL
Ferr 1505.3ng/mL

◆凝固

PT(秒) 16.1秒
PT(INR) 1.22
DD 3.6μg/dL

末梢血データ・末梢血液像

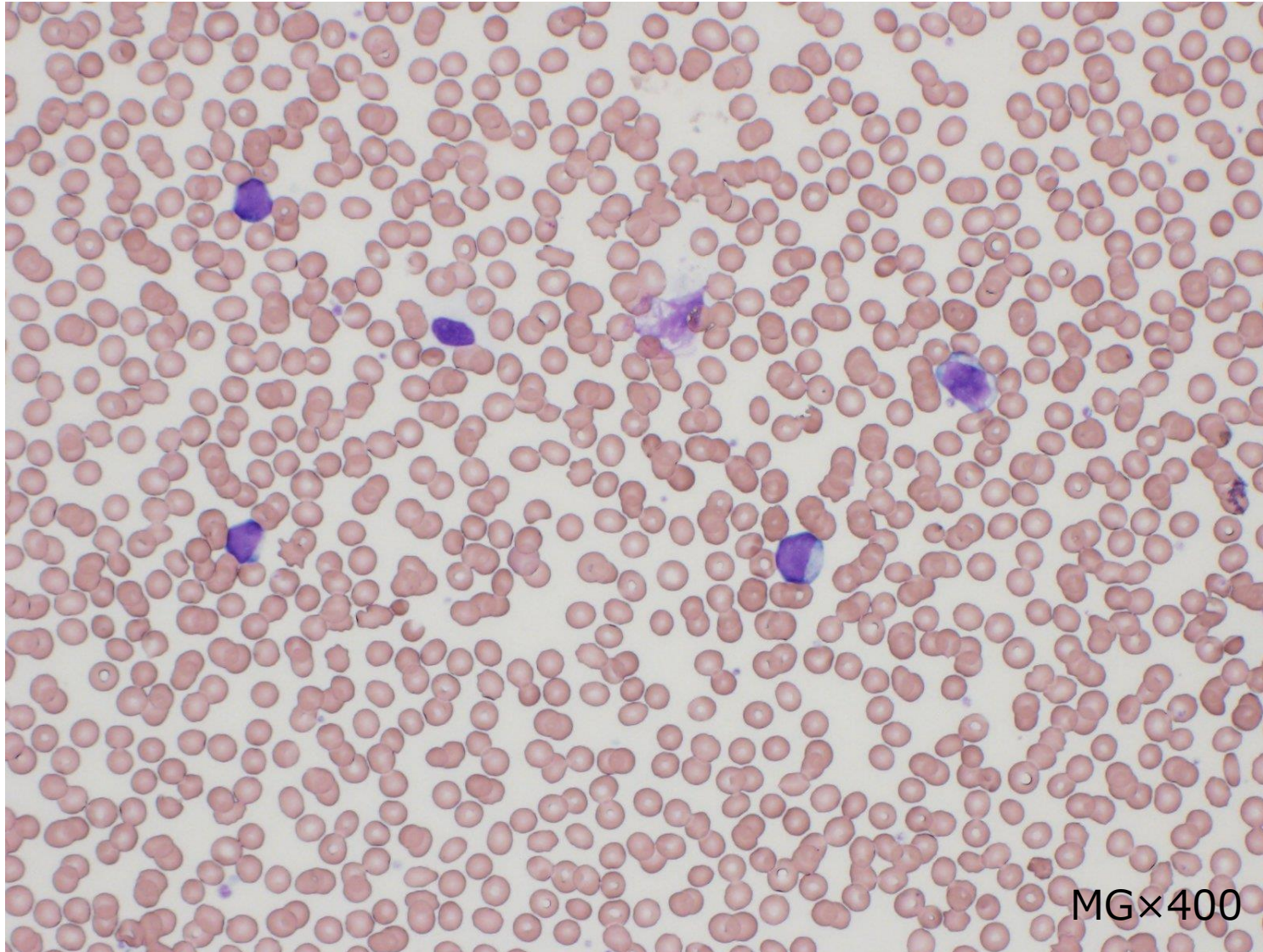

◆血算

WBC	$15.6 \times 10^3 / \mu\text{L}$
RBC	$3.69 \times 10^6 / \mu\text{L}$
Hb	11.1g/dL
Hct	34.4%
MCV	93.2fL
MCH	30.1pg
MCHC	32.3%
PLT	$72 \times 10^3 / \mu\text{L}$

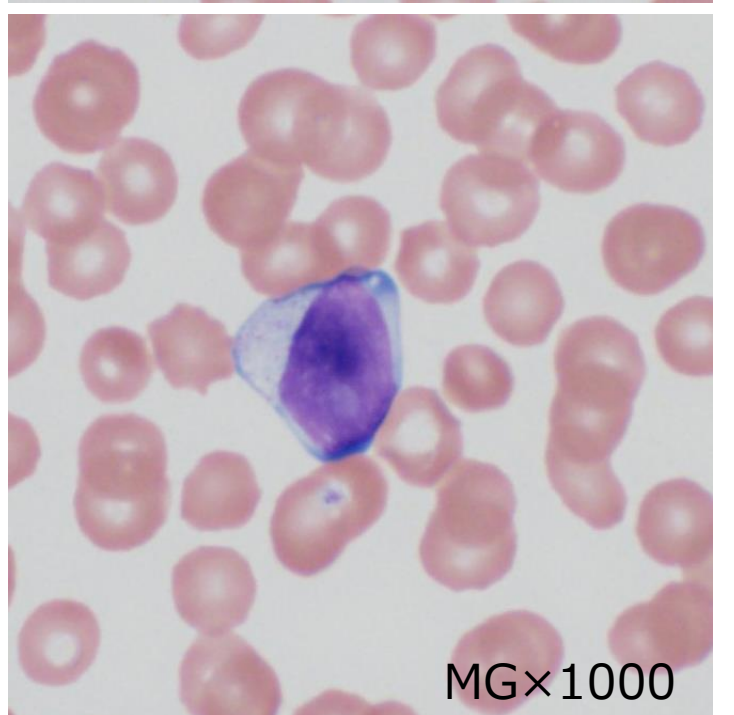
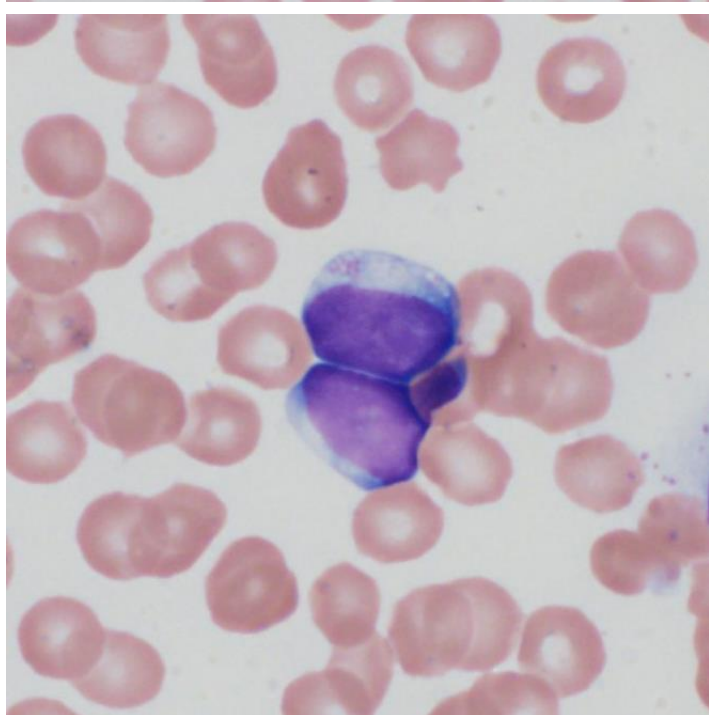
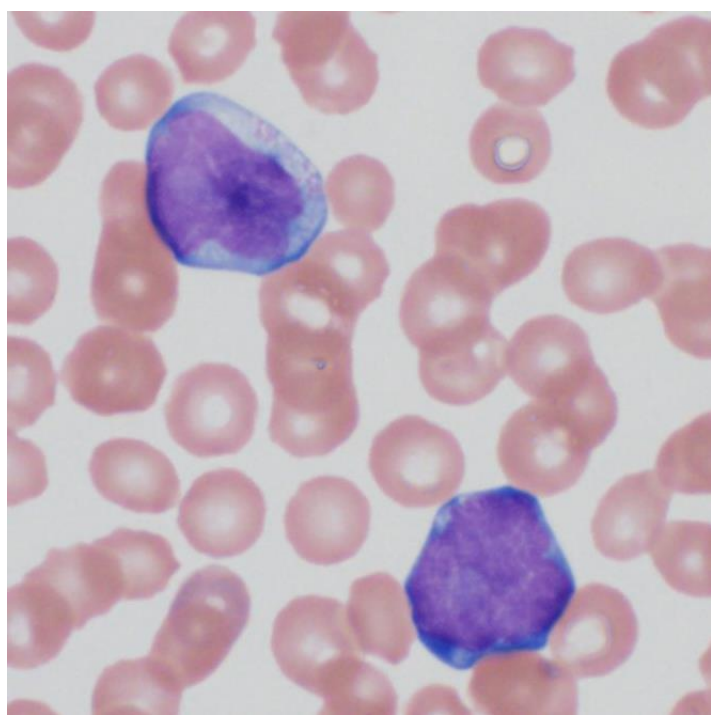
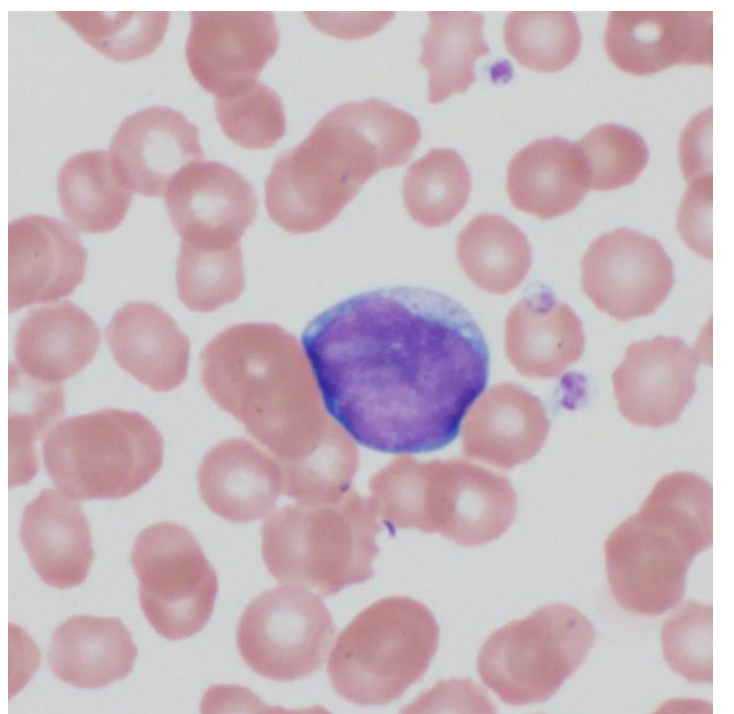
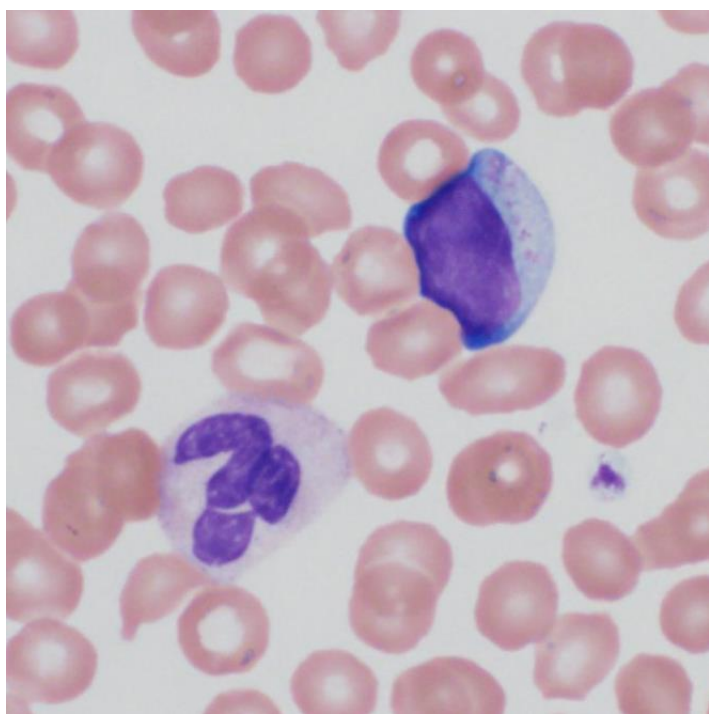
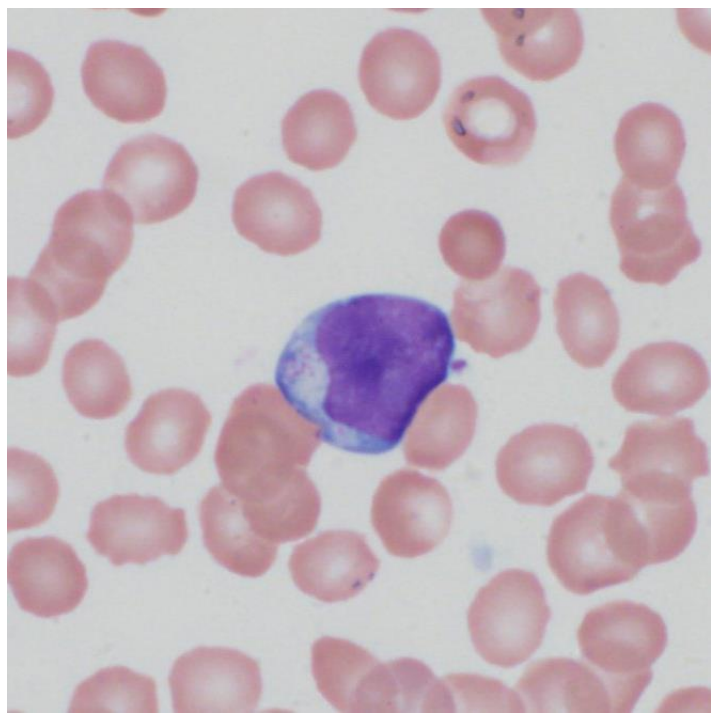

MG×1000

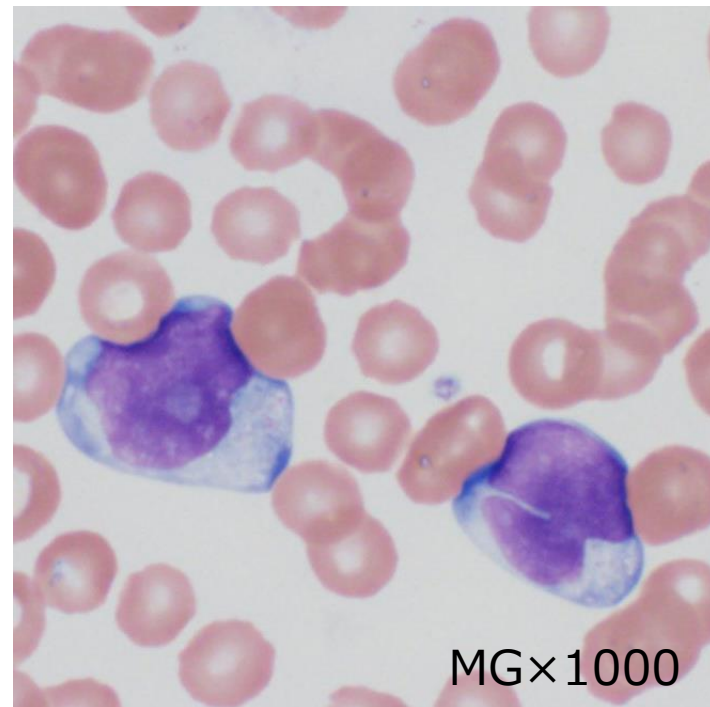
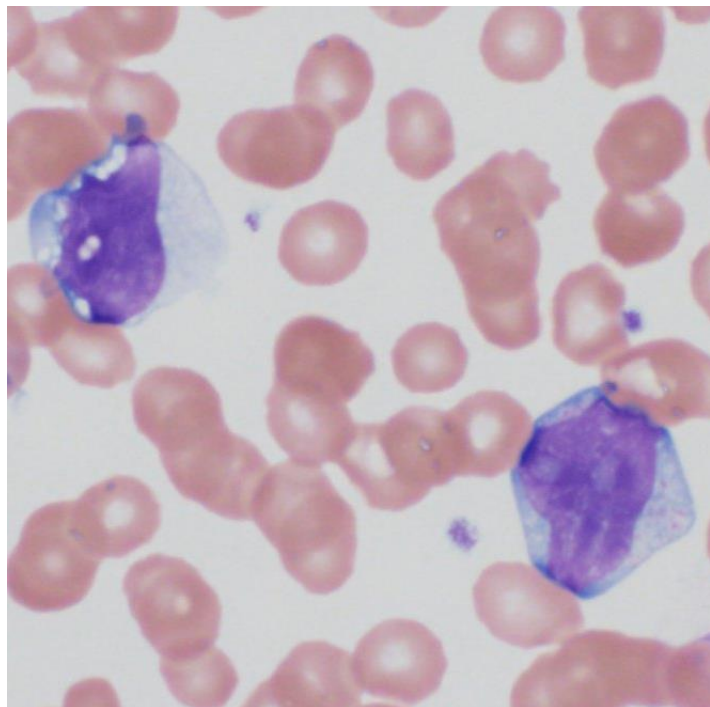
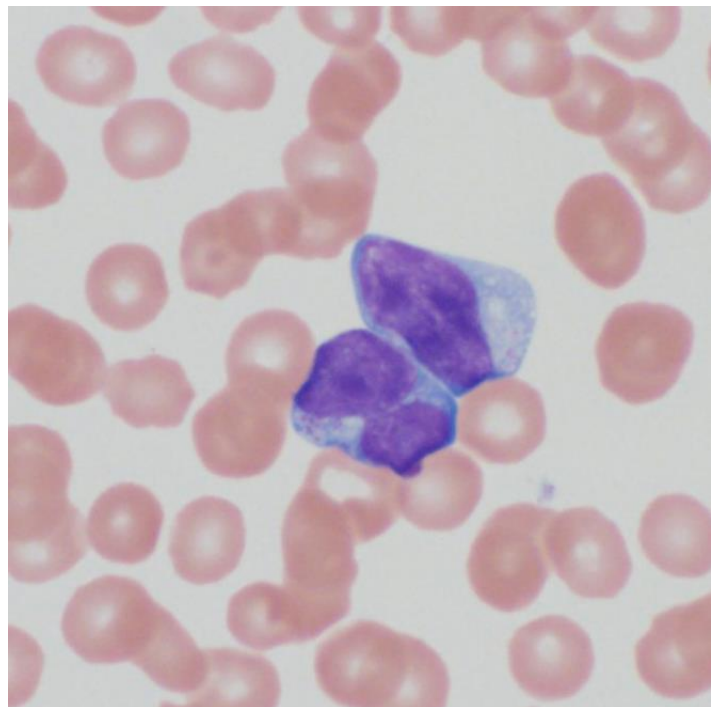
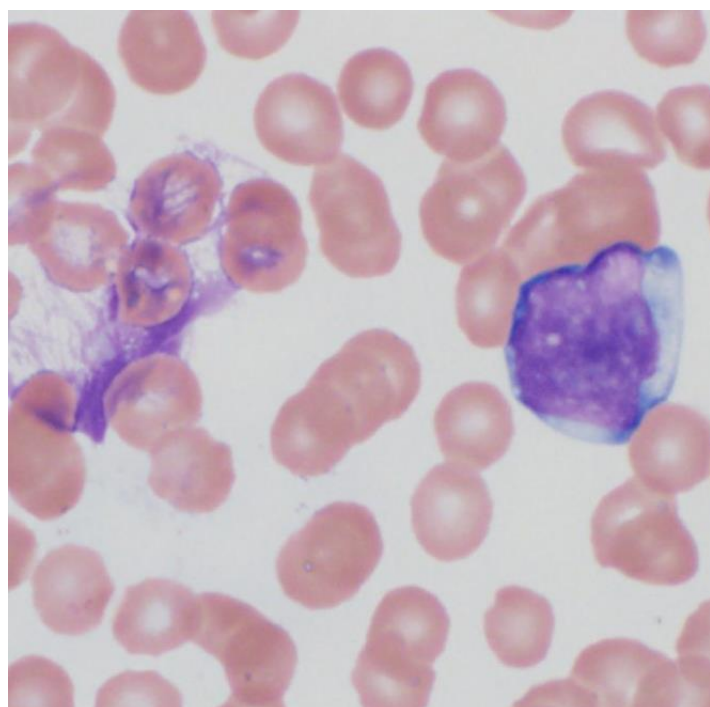
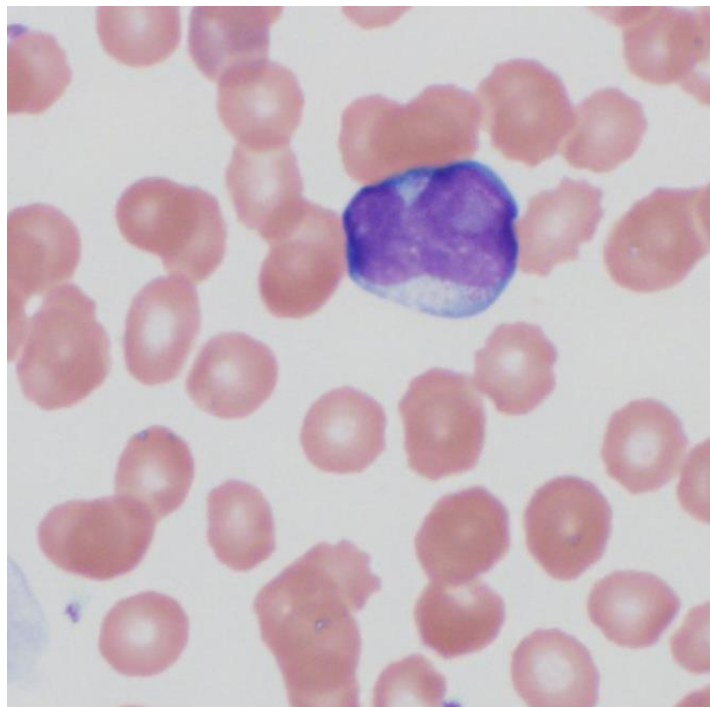
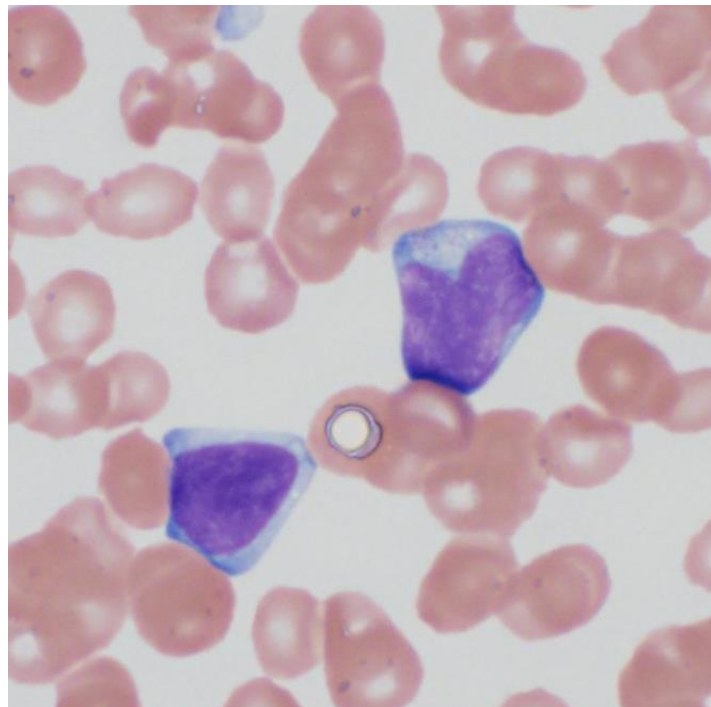

MG×1000

骨髓像

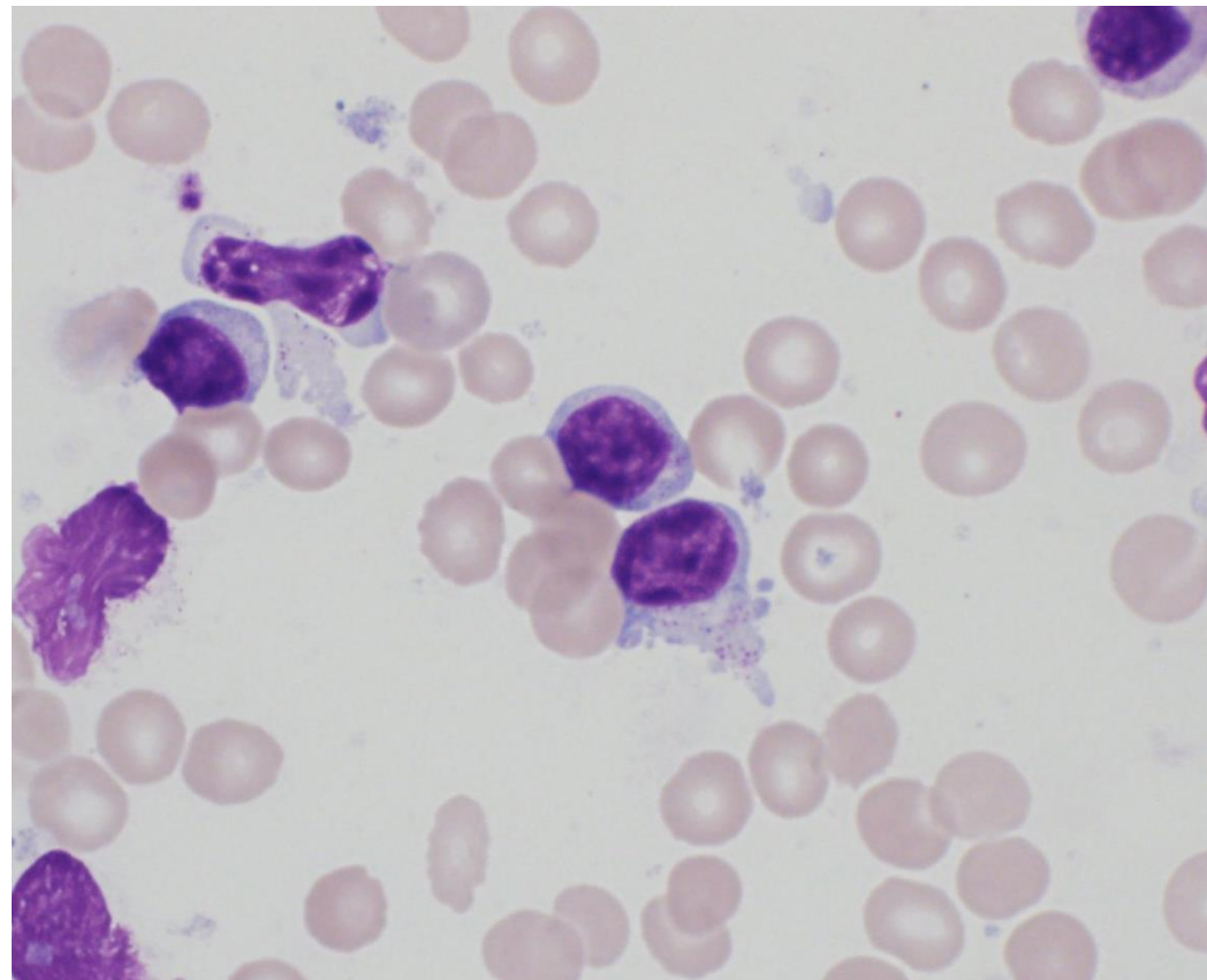
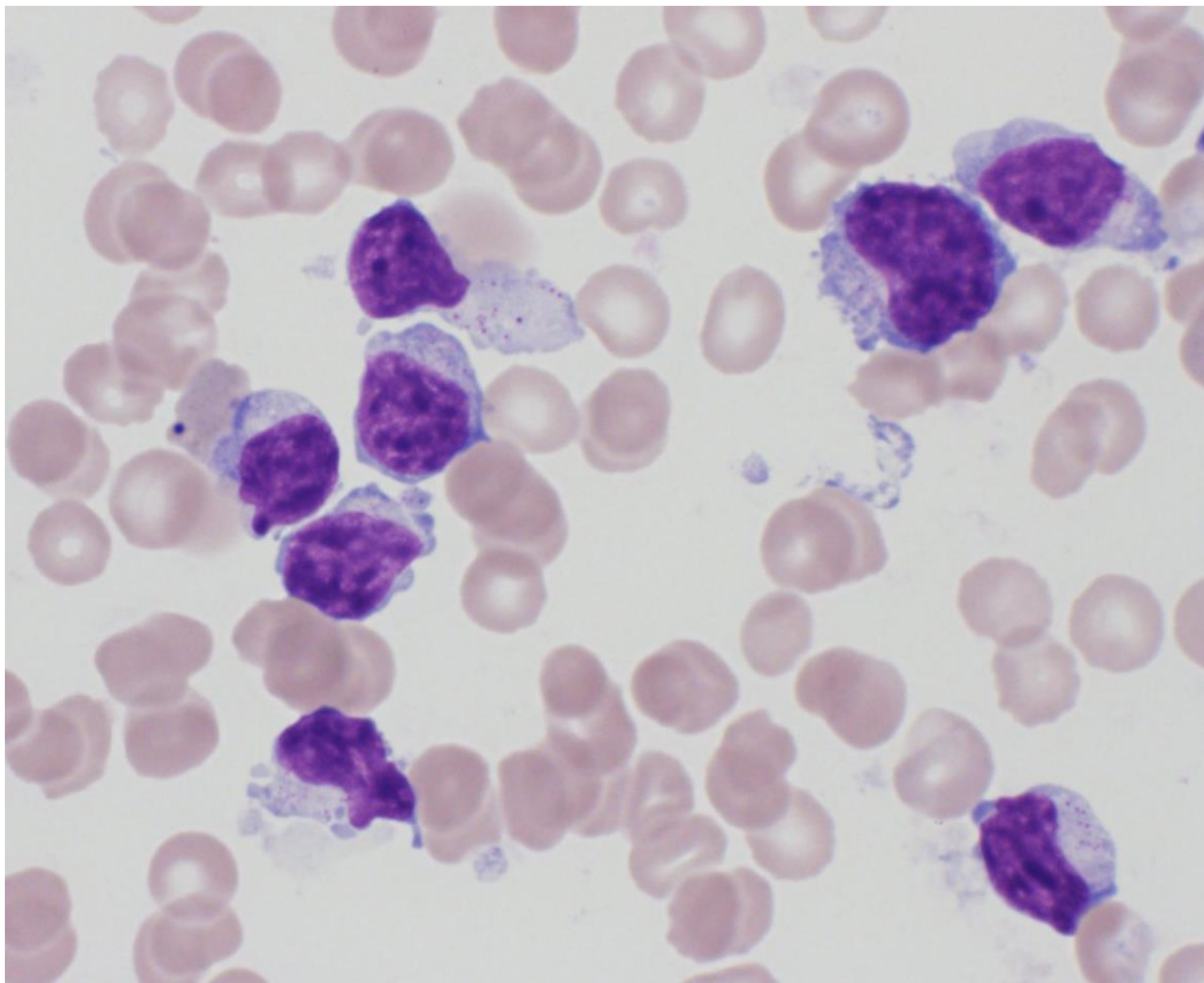

MG×1000

