

症例2

熊本大学医学部附属病院中央検査部

田中 洋子

症例

【年齢・性別】 48歳 女性

【主訴】 倦怠感

【現病歴】

XXXX年X月頃から月経不順あり、更年期と思っていたが倦怠感も出現したため近医を受診したところ、貧血、血小板減少指摘され総合病院紹介受診。WBC4400/ μ L、Hb6.7g/dL、Plt 8.7万/ μ Lであり異常細胞を認めため精査加療目的に当院入院となる。

【手術歴】 甲状腺機能亢進症Ope、子宮筋腫

【身体所見】

155.1cm 56.4Kg。BT 37.1 $^{\circ}$ C、表在リンパ節触知せず。

生化学検査

TP	7.4	g/dL	AST	16	U/L	P-Glu	98	mg/dL
ALB	4.1	g/dL	ALT	10	U/L	HbF	3.2	
Na	136	mEq/L	LD	520	U/L	HbA1c	6.7	%
K	3.6	mEq/L	γ -GT	14	U/L	IgG	1500	mg/dL
Cl	100	mEq/L	CHE	156	U/L	IgA	286	mg/dL
Ca	8.7	mg/dL	CK	40	U/L	IgM	243	mg/dL
BUN	6.7	mg/dL	CRP	1.03	mg/dL	Ferr	170.5	ng/mL
Crea	0.53	mg/dL	T-CHO	107	mg/dL			
eGFR	>90		TG	96	mg/dL			
T-Bil	0.6	mg/dL	LDL-C	54	mg/dL			
			HDL-C	31	mg/dL			
			LDL/HDL	1.7				

血液検査・凝固検査

WBC	10.2	$\times 10^3/\mu\text{L}$	Blast	64.0	%	PT	14	秒
RBC	1.8	$\times 10^6/\mu\text{L}$	Promy	2.0	%	PT%	72	%
Hgb	6.6	g/dL	Myelo	1.0	%	INR	1.18	
Hct	19.8	%	Meta		%	APTT	34.3	秒
MCV	110	fL	Stab	3.0	%	APTT%	77	%
MCH	36.7	pg	Seg	3.0	%	Fib	377	mg/dL
MCHC	33.3	%	Lymp	22.0	%	ATⅢ	101	%
RDW	16.1	%	Mono	5.0	%	$\alpha 2$ -PI	99	%
PLT	53	$\times 10^3/\mu\text{L}$	Eosin		%	FDP	3.7	$\mu\text{g}/\text{mL}$
Pct	---	%	Baso		%	DD	1.2	$\mu\text{g}/\text{mL}$
MPV	---	fL	Erb1	1/100WBC				
PDW	---	fL						
RET-%	1.47	%						
RET-N	26.5	$\times 10^3/\mu\text{L}$						

末梢血

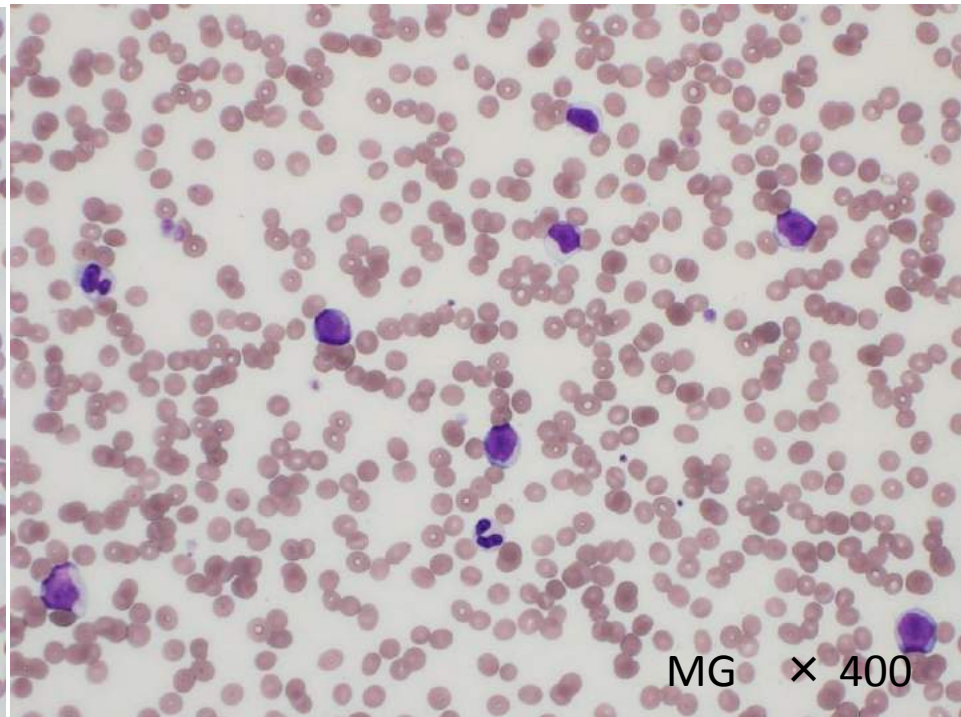
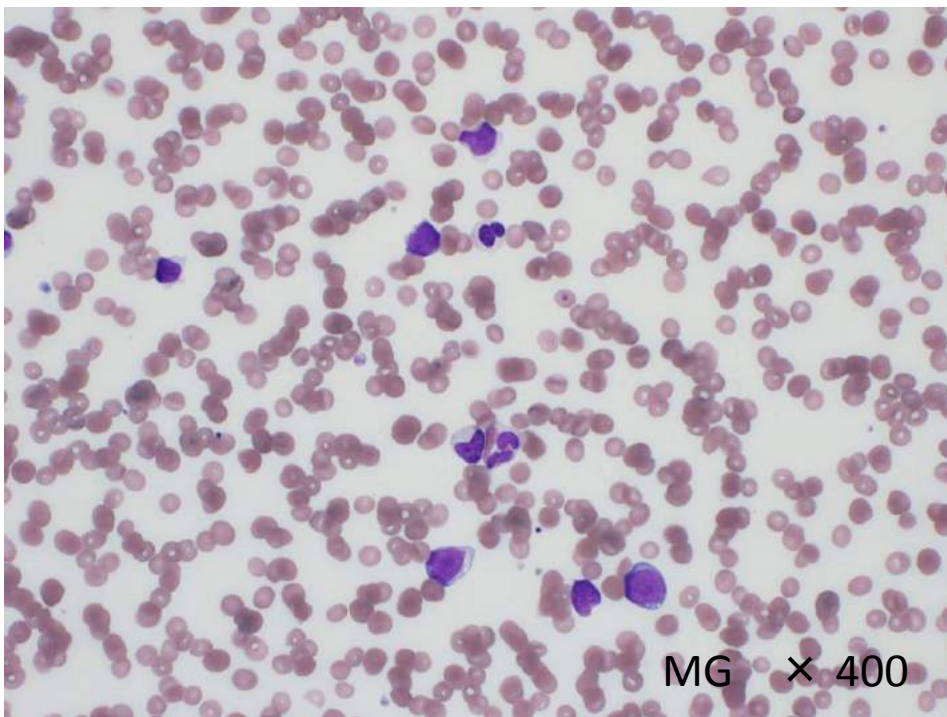

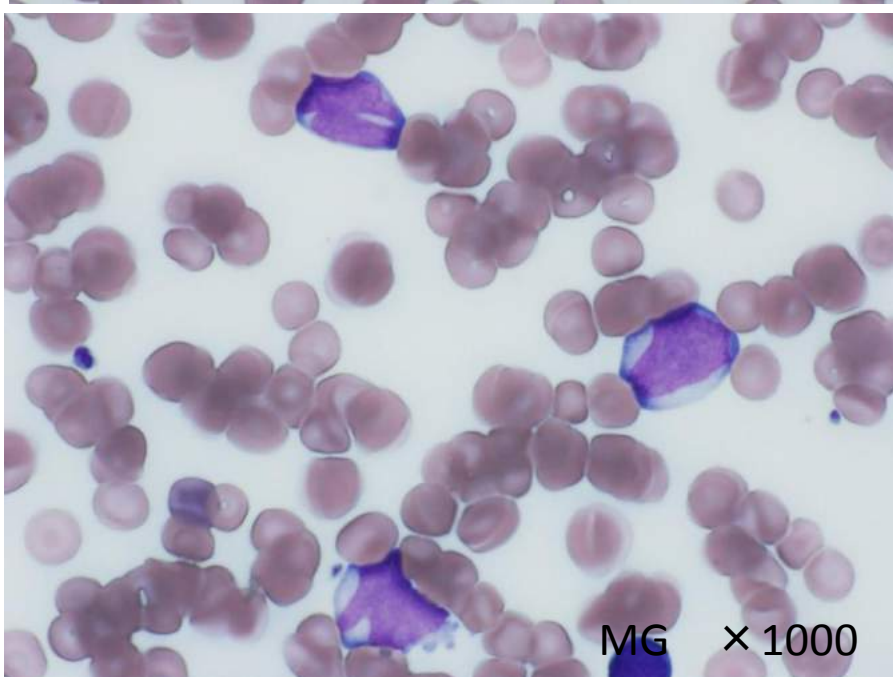
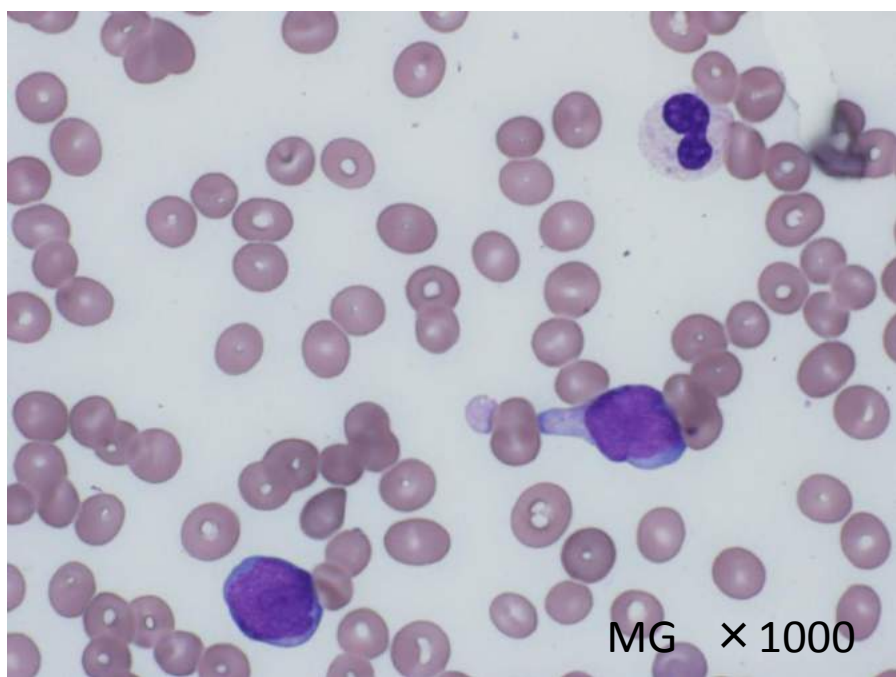
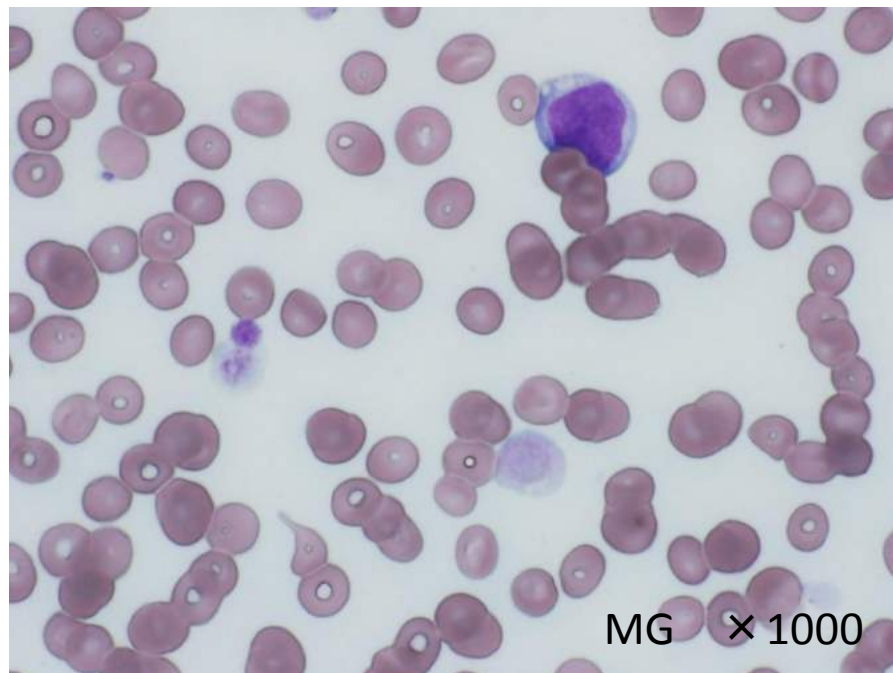
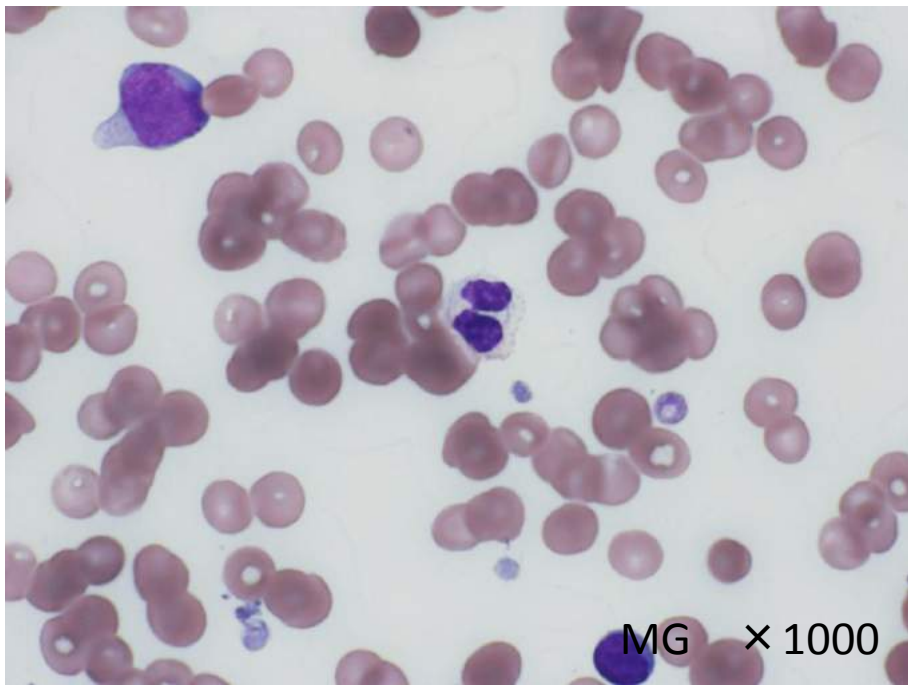

骨髓

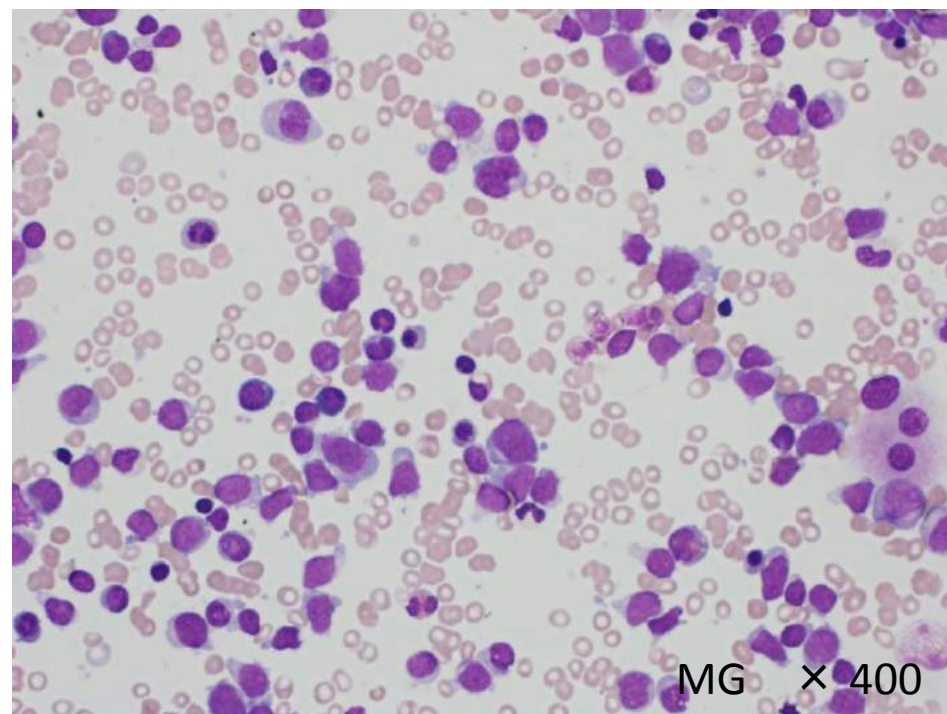
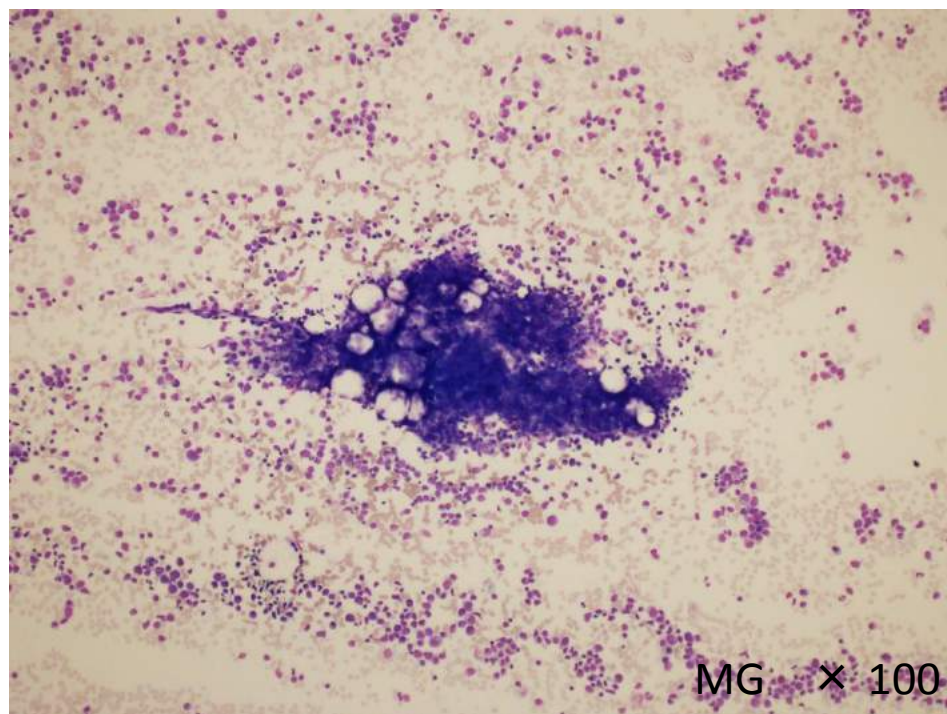

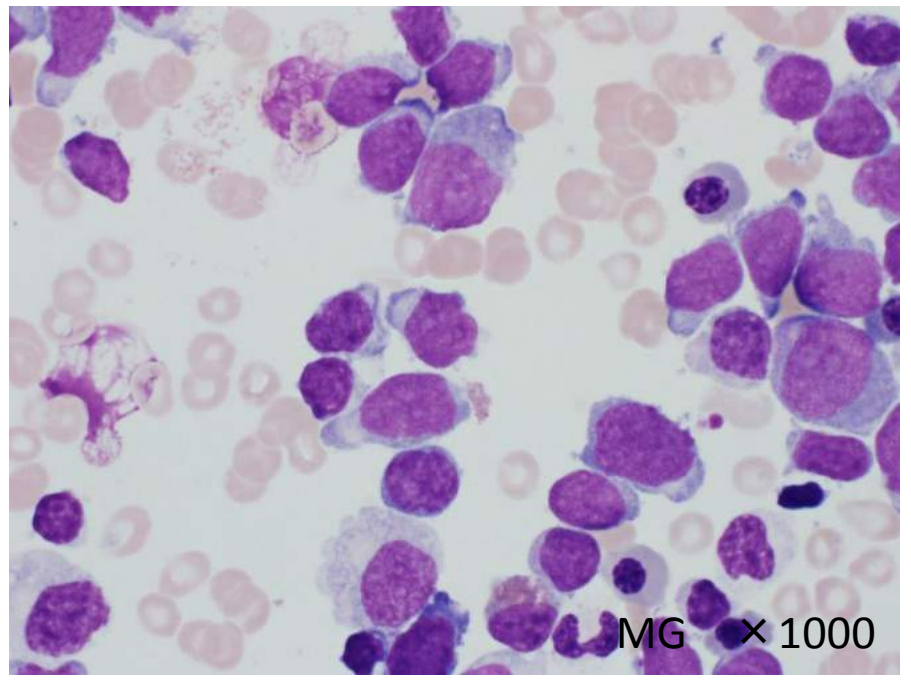
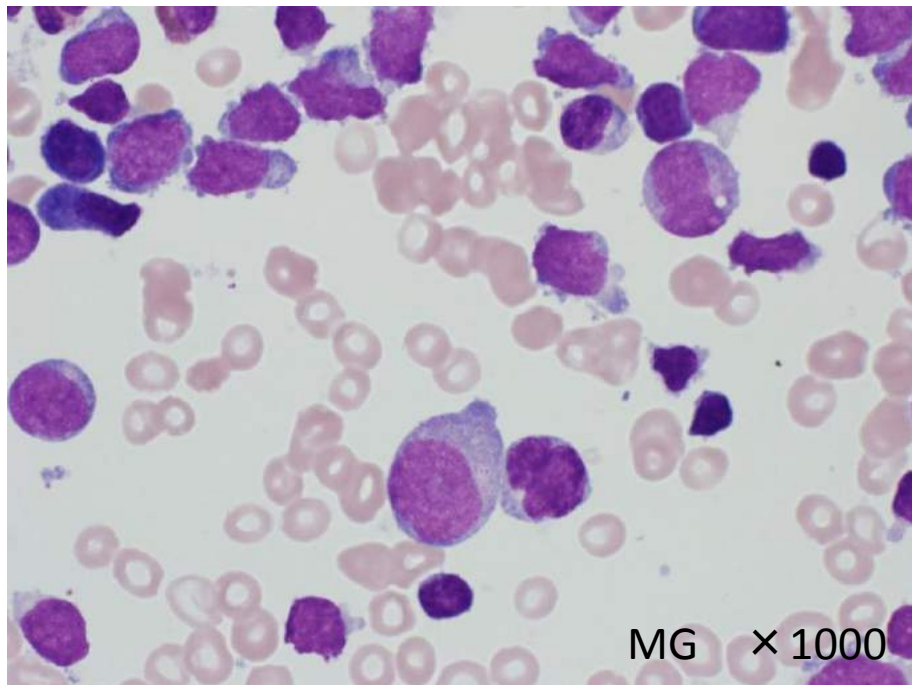
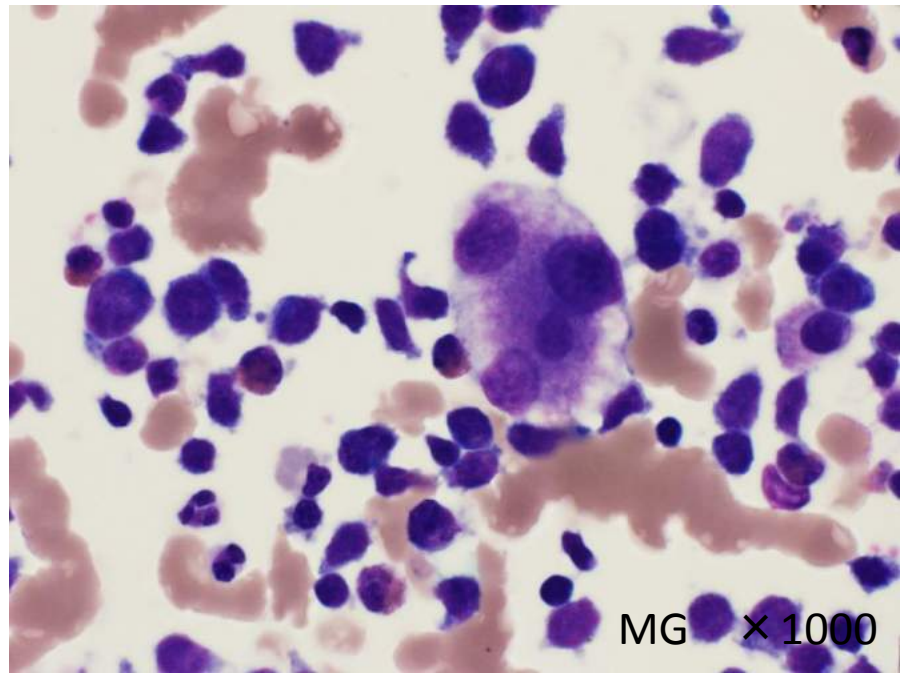
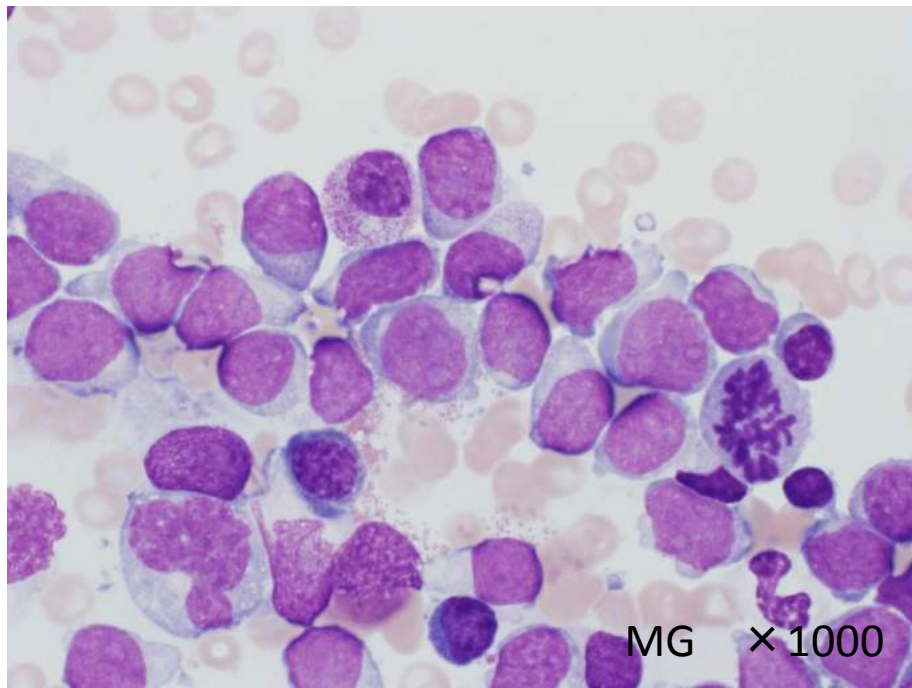

骨髓 特殊染色結果

